رابعاً : النظام الترويحي المفتوح

يزخر وادي حنيفة بالكثير من المقومات التي تتيح الفرصة المواتية لتهيئته كمنطقة ترويحية مفتوحة جاذبة، مثل المياه الجارية في الجزء الجنوبي من الوادي مكونة بحيرات ومسطحات مائية، إضافة إلى الخصائص الطبيعية والجغرافية حيث يقدم الوادي وفروعه الممتدة في اتجاهات مختلفة من المدينة فرصة نادرة لانشاء شبكة متصلة من المناطق الترويحية المنتشرة على مساحات واسعة كما توفر الأراضي المطلة على الوادي مناطق ترويحية مميزة، ويزخر الوادي كذلك بالعديد من المنشآت التراثية والتجمعات السكانية المنتشرة فيه.

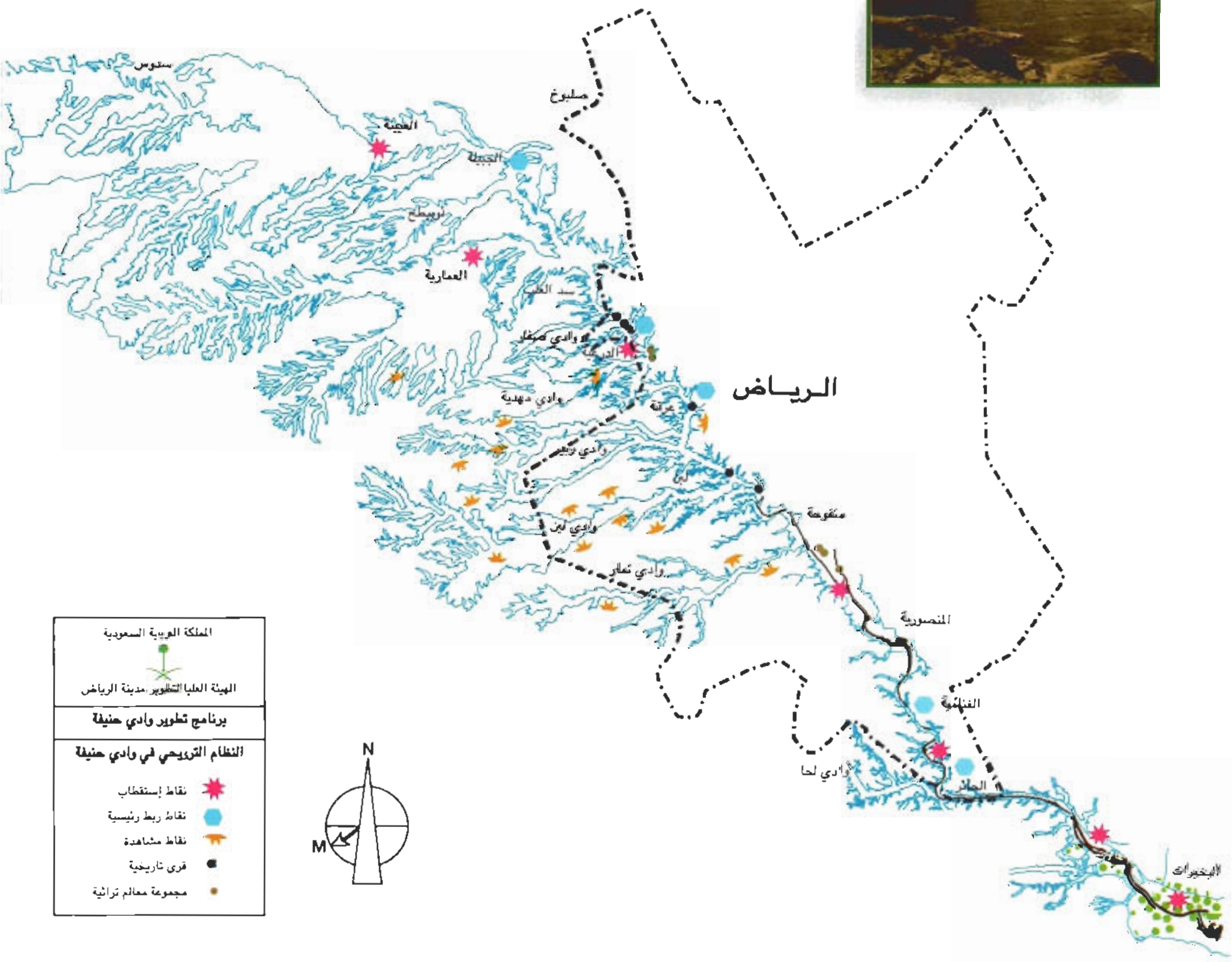

ويهدف هذا النظام إلى توفير مرافق ترويحية لتلبية الطلب المتزايد لسكان مدينة الرياض من هذه المرافق مع تشجيع وتكريس مفهوم مشاركة المواطنين في حماية الوادي وتنميته بالاضافة إلى حماية بيئة الوادي الطبيعية والعمرانية.